

Активы (в тыс. евро)	U 1	U 2	U 3	U 4	U 5	Ø (ТП)	± в % по ПП
Ликвидные активы	199,698	199,698	199,698	199,698	199,698	199,698	-16.48
Межбанковские кредиты	100,000	100,000	100,000	100,000	100,000	100,000	100.00
. Краткосрочные	0	0	0	0	0	0	∞
. Долгосрочные	100,000	100,000	100,000	100,000	100,000	100,000	100.00
Всего кредитов	6,317,548	6,317,548	6,317,548	6,317,548	6,317,548	6,317,548	0.03
. + Потребительские кредиты	1,600,640	1,600,640	1,600,640	1,600,640	1,600,640	1,600,640	-0.07
. + Кредиты на покупку автомобиля	1,669,637	1,669,637	1,669,637	1,669,637	1,669,637	1,669,637	-0.02
. + Ипотечные кредиты	3,080,065	3,080,065	3,080,065	3,080,065	3,080,065	3,080,065	0.11
. = Всего кредитов	6,350,342	6,350,342	6,350,342	6,350,342	6,350,342	6,350,342	0.03
. - Резерв кредитных потерь	-32,794	-32,794	-32,794	-32,794	-32,794	-32,794	-0.01
Филиалы	77,218	77,218	77,218	77,218	77,218	77,218	-2.50
ИТ	60,000	60,000	60,000	60,000	60,000	60,000	---
ВСЕГО АКТИВОВ	6,754,464	6,754,464	6,754,464	6,754,464	6,754,464	6,754,464	0.16
Обязательства и капитал (в тыс. евро)	U 1	U 2	U 3	U 4	U 5	Ø (ТП)	± в % по ПП
Стаб. кредит	0	0	0	0	0	0	∞
Межбанковские депозиты	100,000	100,000	100,000	100,000	100,000	100,000	---
. Краткосрочные	0	0	0	0	0	0	∞
. Долгосрочные	100,000	100,000	100,000	100,000	100,000	100,000	---
Всего депозитов	6,368,530	6,368,530	6,368,530	6,368,530	6,368,530	6,368,530	---
. Текущие счета	1,353,375	1,353,375	1,353,375	1,353,375	1,353,375	1,353,375	---
. Сберегательные вклады	2,484,000	2,484,000	2,484,000	2,484,000	2,484,000	2,484,000	---
. Депозиты с фиксированным сроком	2,531,155	2,531,155	2,531,155	2,531,155	2,531,155	2,531,155	---
Капитал	285,933	285,933	285,933	285,933	285,933	285,933	3.84
. Уставной капитал	150,000	150,000	150,000	150,000	150,000	150,000	---
. Нераспределенная прибыль	94,018	94,018	94,018	94,018	94,018	94,018	10.75
. Расходы будущих периодов	0	0	0	0	0	0	∞
. Чистая прибыль/убыток за период	41,915	41,915	41,915	41,915	41,915	41,915	3.59
ВСЕГО ПАССИВОВ	6,754,464	6,754,464	6,754,464	6,754,464	6,754,464	6,754,464	0.16



в тыс. евро	U 1	U 2	U 3	U 4	U 5	Ø (ТП)	± в % по ПП
Процентный доход	411,015	411,015	411,015	411,015	411,015	411,015	0.64
. Клиенты	406,490	406,490	406,490	406,490	406,490	406,490	0.05
. Потребительские кредиты	108,748	108,748	108,748	108,748	108,748	108,748	-0.00
. Кредиты на покупку автомобиля	103,925	103,925	103,925	103,925	103,925	103,925	0.01
. Ипотечные кредиты	193,816	193,816	193,816	193,816	193,816	193,816	0.10
. Прочие	4,525	4,525	4,525	4,525	4,525	4,525	112.94
./. Процентные расходы	179,580	179,580	179,580	179,580	179,580	179,580	---
. Клиенты	175,330	175,330	175,330	175,330	175,330	175,330	---
. Текущие счета	3,375	3,375	3,375	3,375	3,375	3,375	---
. Сберегательные вклады	84,000	84,000	84,000	84,000	84,000	84,000	---
. Депозиты с фиксированным сроком	87,955	87,955	87,955	87,955	87,955	87,955	---
. Прочие	4,250	4,250	4,250	4,250	4,250	4,250	---
. Стаб. кредит	0	0	0	0	0	0	∞
. Межбанковские депозиты	4,250	4,250	4,250	4,250	4,250	4,250	---
= Процентный доход	231,435	231,435	231,435	231,435	231,435	231,435	1.14
./. Затраты, списания	24,701	24,701	24,701	24,701	24,701	24,701	-0.56
+ ./.. Прибавление к резерву кредитных потерь	1	1	1	1	1	1	-90.81
= Чистый процентный доход	206,731	206,731	206,731	206,731	206,731	206,731	1.36
./. Персонал	66,499	66,499	66,499	66,499	66,499	66,499	1.14
. Зарплаты	62,092	62,092	62,092	62,092	62,092	62,092	---
. Найм / Увольнение	1,467	1,467	1,467	1,467	1,467	1,467	0.91
. Тренинг	2,940	2,940	2,940	2,940	2,940	2,940	33.33
./. Реклама	40,275	40,275	40,275	40,275	40,275	40,275	---
./. Администрация	40,077	40,077	40,077	40,077	40,077	40,077	-0.12
. Филиалы	4,979	4,979	4,979	4,979	4,979	4,979	-1.01
. IT (износ)	15,000	15,000	15,000	15,000	15,000	15,000	---
. Другие затраты	20,097	20,097	20,097	20,097	20,097	20,097	0.01
= Бизнес-затраты	146,852	146,852	146,852	146,852	146,852	146,852	0.48
= Валовая прибыль	59,879	59,879	59,879	59,879	59,879	59,879	3.59
+ ./.. Непредвиденный доход/затраты	0	0	0	0	0	0	∞
./. Налог на прибыль	17,963	17,963	17,963	17,963	17,963	17,963	3.59
= Чистая прибыль/убыток за период	41,915	41,915	41,915	41,915	41,915	41,915	3.59



Кредиты

	U 1	U 2	U 3	U 4	U 5	Ø (ТП)	± в % по ПП
Новые (тыс. евро)							
. Потребительские кредиты	1,500,000	1,500,000	1,500,000	1,500,000	1,500,000	1,500,000	---
. Кредиты на покупку автомобиля	1,080,000	1,080,000	1,080,000	1,080,000	1,080,000	1,080,000	---
. Ипотечные кредиты	999,999	999,999	999,999	999,999	999,999	999,999	---
. Всего	3,580,000	3,580,000	3,580,000	3,580,000	3,580,000	3,580,000	---
Доля рынка (%)							
. Потребительские кредиты	20.00	20.00	20.00	20.00	20.00	20.00	
. Кредиты на покупку автомобиля	20.00	20.00	20.00	20.00	20.00	20.00	
. Ипотечные кредиты	20.00	20.00	20.00	20.00	20.00	20.00	
Процентная ставка (%)							
. Потребительские кредиты	7.50	7.50	7.50	7.50	7.50	7.50	
. Кредиты на покупку автомобиля	6.50	6.50	6.50	6.50	6.50	6.50	
. Ипотечные кредиты	6.50	6.50	6.50	6.50	6.50	6.50	
Количество кредитных специалистов							
. Кредиты	570.00	570.00	570.00	570.00	570.00	570.00	



Депозиты

	U 1	U 2	U 3	U 4	U 5	Ø (ТП)	± в % по ПП
Новые (тыс. евро)							
. Текущие счета	1,350,000	1,350,000	1,350,000	1,350,000	1,350,000	1,350,000	---
. Сберегательные вклады	2,400,000	2,400,000	2,400,000	2,400,000	2,400,000	2,400,000	---
. Депозиты с фиксированным сроком	1,200,000	1,200,000	1,200,000	1,200,000	1,200,000	1,200,000	---
. Всего	4,950,000	4,950,000	4,950,000	4,950,000	4,950,000	4,950,000	---

Доля рынка (%)

. Текущие счета	20.00	20.00	20.00	20.00	20.00	20.00	
. Сберегательные вклады	20.00	20.00	20.00	20.00	20.00	20.00	
. Депозиты с фиксированным сроком	20.00	20.00	20.00	20.00	20.00	20.00	

Процентная ставка (%)

. Текущие счета	0.25	0.25	0.25	0.25	0.25	0.25	
. Сберегательные вклады	3.50	3.50	3.50	3.50	3.50	3.50	
. Депозиты с фиксированным сроком	3.60	3.60	3.60	3.60	3.60	3.60	

Количество депозитных специалистов

. Депозиты	500.00	500.00	500.00	500.00	500.00	500.00	
------------	--------	--------	--------	--------	--------	--------	--

Прочие

	U 1	U 2	U 3	U 4	U 5	Ø (ТП)
Количество административных сотрудников						
. Офис	400.00	400.00	400.00	400.00	400.00	400.00
Имиджевый индекс						
. Имиджевый индекс (Текущий период)	100.08	100.08	100.08	100.08	100.08	100.08
. Имиджевый индекс (Прошлый период)	100.00	100.00	100.00	100.00	100.00	100.00



1. Критерий победы

Достигнутый показатель

	Индекс успешности	Всего (текщий)	Всего (ВСЕ периоды)
U 1	74.46	74.46	74.46
U 2	74.46	74.46	74.46
U 3	74.46	74.46	74.46
U 4	74.46	74.46	74.46
U 5	74.46	74.46	74.46
Максимальный показатель	100.00	100.00	100.00

Критерий победы

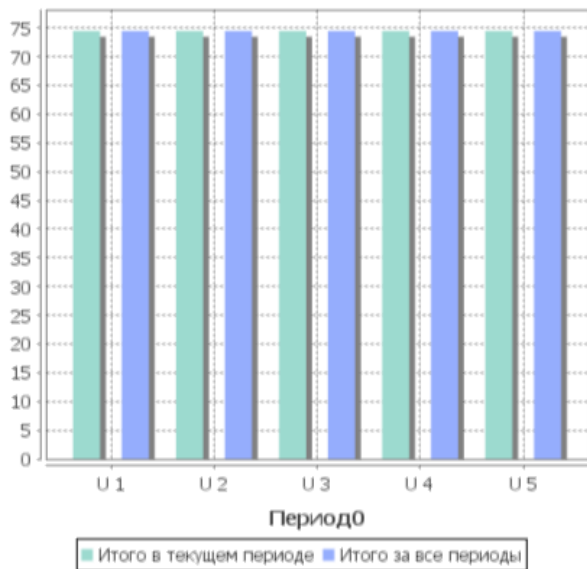

2. Ключевые показатели

	Прошлый период	Текущий период
Индекс квалификации	1.00	1.00
Текучесть (%)	9.89	9.98
Имиджевый индекс	100.00	100.08
ИТ-индекс	0.99	0.99
Норма обработки	0.99	0.99
PAR30 (в %от всего объема кредитов)	3.31	3.28

Увеличение объема PAR30 в %от

Потребительские кредиты	3.33
Кредиты на покупку автомобиля	1.90
Ипотечные кредиты	1.52



Активы (в тыс. евро)	Прошлый период	Текущий период	± в % по ПП
Ликвидные активы	239,098	199,698	-16.48
Межбанковские кредиты	50,000	100,000	100.00
. Краткосрочные	0	0	∞
. Долгосрочные	50,000	100,000	100.00
Всего кредитов	6,315,591	6,317,548	0.03
. + Потребительские кредиты	1,601,704	1,600,640	-0.07
. + Кредиты на покупку автомобиля	1,669,930	1,669,637	-0.02
. + Ипотечные кредиты	3,076,748	3,080,065	0.11
. = Всего кредитов	6,348,383	6,350,342	0.03
. - Резерв кредитных потерь	-32,792	-32,794	-0.01
Филиалы	79,197	77,218	-2.50
IT	60,000	60,000	---
ВСЕГО АКТИВОВ	6,743,887	6,754,464	0.16

Обязательства и капитал (в тыс. евро)	Прошлый период	Текущий период	± в % по ПП
Стаб. кредит	0	0	∞
Межбанковские депозиты	100,000	100,000	---
. Краткосрочные	0	0	∞
. Долгосрочные	100,000	100,000	---
Всего депозитов	6,368,530	6,368,530	---
. Текущие счета	1,353,375	1,353,375	---
. Сберегательные вклады	2,484,000	2,484,000	---
. Депозиты с фиксированным сроком	2,531,155	2,531,155	---
Капитал	275,357	285,933	3.84
. Уставной капитал	150,000	150,000	---
. Нераспределенная прибыль	84,893	94,018	10.75
. Расходы будущих периодов	0	0	∞
. Чистая прибыль/убыток за период	40,464	41,915	3.59
ВСЕГО ПАССИВОВ	6,743,887	6,754,464	0.16



в тыс. евро	Прошлый период	Текущий период	± в % по ПП	(%)
Процентный доход	408,402	411,015	0.64	100.00
· Клиенты	406,277	406,490	0.05	98.90
· Потребительские кредиты	108,752	108,748	-0.00	26.46
· Кредиты на покупку автомобиля	103,910	103,925	0.01	25.29
· Ипотечные кредиты	193,614	193,816	0.10	47.16
· Прочие	2,125	4,525	112.94	1.10
./ Процентные расходы	179,580	179,580	---	43.69
· Клиенты	175,330	175,330	---	42.66
· Текущие счета	3,375	3,375	---	0.82
· Сберегательные вклады	84,000	84,000	---	20.44
· Депозиты с фиксированным сроком	87,955	87,955	---	21.40
· Прочие	4,250	4,250	---	1.03
· Стаб. кредит	0	0	∞	---
· Межбанковские депозиты	4,250	4,250	---	1.03
= Процентный доход	228,822	231,435	1.14	56.31
./ Затраты, списания	24,842	24,701	-0.56	6.01
+ ./ Прибавление к резерву кредитных потерь	21	1	-90.81	0.00
= Чистый процентный доход	203,958	206,731	1.36	50.30
./ Персонал	65,750	66,499	1.14	16.18
· Зарплаты	62,092	62,092	---	15.11
· Найм / Увольнение	1,453	1,467	0.91	0.36
· Тренинг	2,205	2,940	33.33	0.72
./ Реклама	40,275	40,275	---	9.80
./ Администрация	40,126	40,077	-0.12	9.75
· Филиалы	5,030	4,979	-1.01	1.21
· IT (износ)	15,000	15,000	---	3.65
· Другие затраты	20,096	20,097	0.01	4.89
= Бизнес-затраты	146,152	146,852	0.48	35.73
= Валовая прибыль	57,805	59,879	3.59	14.57
+ ./ Непредвиденный доход/затраты	0	0	∞	---
./ Налог на прибыль	17,341	17,963	3.59	4.37
= Чистая прибыль/убыток за период	40,464	41,915	3.59	10.20



Приток в тыс. евро	Прошлый период	Текущий период	± в % по ПП
Кредиты	3,955,736	3,959,830	0.10
. Погашение	3,549,459	3,553,339	0.11
. Проценты	406,277	406,490	0.05
Объем новых депозиты	4,950,000	4,950,000	---
Межбанковские операции	2,125	4,525	112.94
. Займы у других банков	0	0	∞
. Возврат ранее размещенных средств	0	0	∞
. Проценты	2,125	4,525	112.94
Фонды	0	0	∞
. Стаб. кредит	0	0	∞
Проекты	0	0	∞
Другие притоки	0	0	∞
Всего притоков	8,907,861	8,914,355	0.07
Оттоки в тыс. евро	Прошлый период	Текущий период	± в % по ПП
Объем новых кредитов	3,580,000	3,580,000	---
Депозиты (выплата)	5,125,330	5,125,330	---
. Депозиты	4,950,000	4,950,000	---
. Проценты	175,330	175,330	---
Межбанковские операции	54,250	54,250	---
. Кредитование	50,000	50,000	---
. Выплата депозитов	0	0	∞
. Проценты по депозитам	4,250	4,250	---
Фонды	0	0	∞
. Возврат стаб. кредита	0	0	∞
. Проценты по стаб. кредиту	0	0	∞
Другие платежи	189,761	194,175	2.33
. Персонал	65,750	66,499	1.14
. Реклама	40,275	40,275	---
. Администрация	23,096	23,097	0.01
. Филиалы	0	0	∞
. IT	15,000	15,000	---
. Налоги	17,341	17,963	3.59
. Дивиденды	28,297	31,339	10.75
Проекты	0	0	∞
Другие оттоки	0	0	∞
Всего оттоков	8,949,341	8,953,755	0.05
Всего	-41,479	-39,400	5.01
Наличность на начало периода	280,578	239,098	-14.78
Денежный поток в текущем периоде	-41,479	-39,400	5.01
Наличность на конец периода	239,098	199,698	-16.48



Клиенты и продукты

	Прошлый период	Текущий период	± в % по ПП
Количество активных кредитов	154,619	154,795	0.11
Number of PAR30 loans	5,423	5,382	-0.76
Валовый кредитный портфель (тыс. евро)	6,348,383	6,350,342	0.03
Количество депозитных договоров, шт	585,000	585,000	---
Общий баланс сберегательных счетов (тыс. евро)	6,368,530	6,368,530	---

Качество портфеля

	Прошлый период	Текущий период	± в % по ПП
Соотношение покрытия рисков (Капитал в % от PAR30)	131.04	137.09	4.62
PAR30 (в % от всего объема кредитов)	3.31	3.28	-0.78
Соотношения списания(Списания в % к валовым кредитам в начале)	0.25	0.25	-0.62

Эффективность и производительность

	Прошлый период	Текущий период	± в % по ПП
Соотношение операционных затрат (Бизнес-затраты в % от всего объема кредитов)	2.30	2.31	0.45
Затраты на кредитного клиента тыс. евро	0.91	0.92	0.39
Соотношение затрат и доходов (Бизнес-затраты в % от чистого дохода)	71.66	71.04	-0.87

Прибыльность

	Прошлый период	Текущий период	± в % по ПП
Доход по валовому портфелю (%)	6.40	6.40	0.02
Чистый доход по всему портфелю (%)	6.01	6.01	0.06
Процентная маржа (%)	3.02	3.06	1.20
ROA (%)	2.46	2.48	0.72
ROE (%)	14.70	14.66	-0.24



Персонал

	Прошлый период	Текущий период	± в % по ПП
Всего работников (в начале)	1,470	1,470	---
. - Текучесть кадров	145	146	0.91
. ± Нанято / Уволено	145	146	0.91
= Общая # численность персонала (конец периода)	1,470	1,470	---
. Кредитные специалисты	570	570	---
. Депозитные специалисты	500	500	---
. Административный персонал	400	400	---
Текучесть (%)	9.89	9.98	0.91

Затраты на персонал (в тыс. евро)

	Прошлый период	Текущий период	± в % по ПП
Расходы на оплату труда	62,092	62,092	---
. базовая зарплата	55,860	55,860	---
. премии к зарплате по кредитам	4,332	4,332	---
. премии к зарплате по депозитам	1,900	1,900	---
Затраты на найм/увольнение	1,453	1,467	0.91
Тренинг	2,205	2,940	33.33
Всего затрат на персонал	65,750	66,499	1.14

Индекс квалификации

	Прошлый период	Текущий период	± в % по ПП
Квалификация (на начало периода)	1.00	1.00	0.05
Потеря квалификации	-0.04	-0.05	-26.87
Квалификация старого персонала	0.96	0.95	-1.05
Квалификация нового персонала	0.96	0.94	-2.05
Тренинг	0.04	0.05	25.00
Квалификация (на конец периода)	1.00	1.00	-0.10



Процесс

Количество	Единицы ТП	Необходимо работников на единицу	Необходимо работников
Активные кредиты (прошлый период) *	154.62	0.50	76.95
PAR30 кредиты (прошлый период) *	5.42	10.02	54.35
Всего депозитов (предыдущего периода) *	585.00	0.05	28.86
Новые кредиты *	87.00	1.00	87.00
Работники	1,470.00	0.03	44.10
Филиалы	150.00	0.50	75.00
Новые депозиты *	525.00	0.05	26.59
Объем межбанковских операций **	5.00	0.04	0.20
Investments and funding: Ending volume **	15.00	0.02	0.30
Необходимо административных сотрудников	---	---	393.35
*) Необходимое к-во работников на 1000.0 единиц			
**) Необходимое к-во работников на 10000.0 тыс. евро			

Норма обработки

	Прошлый период	Текущий период
Необходимо административных сотрудников	393.58	393.35
Необходимо административных сотрудников (эффективно)	396.12	396.81
Доступно административных сотрудников	400.00	400.00
Норма обработки	0.99	0.99
ИТ-индекс	0.99	0.99



Новые (тыс. евро)

		Всего
Потребительские кредиты	1,500,000	1,500,000
Кредиты на покупку автомобиля	1,080,000	1,080,000
Ипотечные кредиты	999,999	999,999
Всего	3,580,000	3,580,000

Количество новых кредитов (шт)

		Всего
Потребительские кредиты	50,000	50,000
Кредиты на покупку автомобиля	27,000	27,000
Ипотечные кредиты	9,999	9,999
Всего	87,000	87,000

Количество кредитных специалистов

		Всего
Потребительские кредиты	240	240
Кредиты на покупку автомобиля	180	180
Ипотечные кредиты	150	150
Всего	570	570

Количество новых кредитных договоров на 1 специалиста, шт

		Всего
Потребительские кредиты	208	208
Кредиты на покупку автомобиля	150	150
Ипотечные кредиты	66	66
Всего	425	425

Индекс загрузки специалистов

Потребительские кредиты	1.04
Кредиты на покупку автомобиля	1.00
Ипотечные кредиты	1.01

Объем PAR30

Потребительские кредиты	3.33
Кредиты на покупку автомобиля	1.90
Ипотечные кредиты	1.52



Кредитный портфель на начало периода (тыс. евро)

	-7	-6	-5	-4	-3	-2	-1	0	Всего
Потребительские кредиты	583	1,543	4,085	10,810	28,871	57,756	1,497,751	1,500,000	3,101,704
Кредиты на покупку автомобиля	400	1,306	4,445	11,222	22,271	551,163	1,078,974	1,080,000	2,749,930
Ипотечные кредиты	13,280	18,507	213,514	409,286	605,630	802,371	999,394	999,999	4,076,748
Всего	14,264	21,357	222,045	431,319	656,772	1,411,290	3,576,119	3,580,000	9,928,383

Погашение (тыс. евро)

	-7	-6	-5	-4	-3	-2	-1	0	Всего
Потребительские кредиты	-343	-909	-2,408	-6,371	-17,126	-26,345	-1,435,688	0	-1,489,372
Кредиты на покупку автомобиля	-269	-886	-3,076	-6,573	-10,336	-527,462	-525,553	0	-1,074,263
Ипотечные кредиты	-4,045	-4,809	-194,351	-194,872	-195,218	-195,429	-195,607	0	-989,702
Всего	-4,659	-6,606	-199,836	-207,816	-222,681	-749,237	-2,156,850	0	-3,553,339

Убытки от списания (тыс. евро)

	-7	-6	-5	-4	-3	-2	-1	0	Всего
Потребительские кредиты	-21	-56	-149	-396	-1,049	-2,815	-4,940	-2,251	-11,691
Кредиты на покупку автомобиля	-6	-20	-66	-218	-766	-1,535	-2,367	-1,026	-6,029
Ипотечные кредиты	-225	-430	-683	-926	-1,150	-1,336	-1,435	-606	-6,981
Всего	-253	-507	-899	-1,542	-2,966	-5,687	-8,743	-3,883	-24,701

Кредитный портфель на конец периода (тыс. евро)

	-7	-6	-5	-4	-3	-2	-1	0	Всего
Потребительские кредиты	217	576	1,527	4,042	10,695	28,595	57,122	1,497,748	1,600,640
Кредиты на покупку автомобиля	124	399	1,302	4,430	11,168	22,164	551,052	1,078,973	1,669,637
Ипотечные кредиты	9,008	13,267	18,480	213,487	409,260	605,605	802,350	999,393	3,080,065
Всего	9,351	14,243	21,309	221,961	431,125	656,366	1,410,525	3,576,116	6,350,342

Проценты (тыс. евро)

	-7	-6	-5	-4	-3	-2	-1	0	Всего
Потребительские кредиты	0	0	0	0	0	0	0	108,748	108,748
Кредиты на покупку автомобиля	4	13	44	157	273	404	34,161	68,865	103,925
Ипотечные кредиты	414	537	644	13,094	25,608	38,188	50,858	64,014	193,816
Всего	418	551	689	13,251	25,881	38,592	85,019	241,628	406,490

PAR30 на конец периода (тыс. евро)

	-7	-6	-5	-4	-3	-2	-1	0	Всего
Потребительские кредиты	86	230	608	1,611	4,265	11,291	30,608	47,773	96,520
Кредиты на покупку автомобиля	18	61	196	625	2,079	7,468	13,008	19,503	42,962
Ипотечные кредиты	1,460	2,747	5,269	7,739	10,093	12,209	13,794	14,552	69,087
Всего	1,565	3,038	6,075	9,977	16,439	30,968	57,411	81,829	208,570

Распределение портфеля в (%)**Распределение портфеля (%)**

		Всего
Потребительские кредиты	24.49	24.49
Кредиты на покупку	26.49	26.49
Ипотечные кредиты	49.02	49.02
Всего	100.00	100.00

Распределение PAR30 (%)

		Всего
Потребительские кредиты	46.28	46.28
Кредиты на покупку	20.60	20.60
Ипотечные кредиты	33.12	33.12
Всего	100.00	100.00

Распределение процентов (%)

		Всего
Потребительские кредиты	26.75	26.75
Кредиты на покупку	25.57	25.57
Ипотечные кредиты	47.68	47.68
Всего	100.00	100.00

Убытки от списания (%)

		Всего
Потребительские кредиты	47.33	47.33
Кредиты на покупку	24.41	24.41
Ипотечные кредиты	28.26	28.26
Всего	100.00	100.00

Распределение зарплат (%)

		Всего
Потребительские кредиты	42.11	42.11
Кредиты на покупку	31.58	31.58
Ипотечные кредиты	26.32	26.32
Всего	100.00	100.00

Доход в (%)**Валовый доход (%)**

		Всего
Потребительские кредиты	6.79	6.79
Кредиты на покупку	6.22	6.22
Ипотечные кредиты	6.29	6.29
Всего	6.40	6.40

Убытки (%)

		Всего
Потребительские кредиты	-0.73	-0.73
Кредиты на покупку	-0.36	-0.36
Ипотечные кредиты	-0.23	-0.23
Всего	-0.39	-0.39

Зарплаты (%)

		Всего
Потребительские кредиты	-0.68	-0.68
Кредиты на покупку	-0.49	-0.49
Ипотечные кредиты	-0.22	-0.22
Всего	-0.41	-0.41

Чистая доходность (%)

		Всего
Потребительские кредиты	5.38	5.38
Кредиты на покупку	5.37	5.37
Ипотечные кредиты	5.84	5.84
Всего	5.60	5.60



Новые (тыс. евро)

		Всего
Текущие счета	1,350,000	1,350,000
Сберегательные вклады	2,400,000	2,400,000
Депозиты с фиксированным сроком	1,200,000	1,200,000
Всего	4,950,000	4,950,000

Количество новых депозитов (шт.)

		Всего
Текущие счета	225,000	225,000
Сберегательные вклады	240,000	240,000
Депозиты с фиксированным сроком	60,000	60,000
Всего	525,000	525,000

Количество депозитных специалистов в год для продаж

Текущие счета	250
Сберегательные вклады	200
Депозиты с фиксированным сроком	50

Кол-во новых депозитных договоров на 1 специалиста, шт

Текущие счета	900
Сберегательные вклады	1,200
Депозиты с фиксированным сроком	1,200

Индекс загрузки специалистов

Текущие счета	1.00
Сберегательные вклады	1.00
Депозиты с фиксированным сроком	1.00



Депозиты (тыс. евро)

	-1	0	Всего
Текущие счета	0	1,353,375	1,353,375
Сберегательные вклады	0	2,484,000	2,484,000
Депозиты с фиксированным сроком	1,287,955	1,243,200	2,531,155
Всего	1,287,955	5,080,575	6,368,530

Процентные затраты (тыс. евро)

	-1	0	Всего
Текущие счета	0	3,375	3,375
Сберегательные вклады	0	84,000	84,000
Депозиты с фиксированным сроком	44,755	43,200	87,955
Всего	44,755	130,575	175,330

Распределение портфеля (%)

		Всего
Текущие счета	21.25	21.25
Сберегательные вклады	39.00	39.00
Депозиты с фиксированным сроком	39.74	39.74
Всего	100.00	100.00

Распределение процентов (%)

		Всего
Текущие счета	1.92	1.92
Сберегательные вклады	47.91	47.91
Депозиты с фиксированным сроком	50.17	50.17
Всего	100.00	100.00

Количество клиентов

		Всего
Текущие счета	225,000.00	225,000.00
Сберегательные вклады	240,000.00	240,000.00
Депозиты с фиксированным сроком	120,000.00	120,000.00
Всего	585,000.00	585,000.00



Межбанковские кредиты (размещение средств) (тыс. евро)

	-4	-3	-2	-1	0	Всего
Краткосрочные	0	0	0	0	0	0
Долгосрочные	0	0	0	50,000	50,000	100,000
Всего	0	0	0	50,000	50,000	100,000

Проценты (тыс. евро)

	-4	-3	-2	-1	0	Всего
Краткосрочные	0	0	0	0	0	0
Долгосрочные	0	0	0	2,125	2,400	4,525
Всего	0	0	0	2,125	2,400	4,525

Межбанковские депозиты (привлечение средств) (тыс. евро)

	-4	-3	-2	-1	0	Всего
Краткосрочные	0	0	0	0	0	0
Долгосрочные	0	0	100,000	0	0	100,000
Всего	0	0	100,000	0	0	100,000

Проценты (тыс. евро)

	-4	-3	-2	-1	0	Всего
Краткосрочные	0	0	0	0	0	0
Долгосрочные	0	0	4,250	0	0	4,250
Всего	0	0	4,250	0	0	4,250

